



Anas SpA Società con Socio Unico
 Cap. Soc. € 2.269.892.000,00 – Iscr. R.E.A. 1024951 – P.IVA 02133681003 – C.F. 80208450587
 Sede legale: Via Monzambano, 10 – 00185 Roma – Tel. 06 44461 - Fax 06 4456224
 Sede Compartimentale: Via Isonzo, 15 - Casella Postale 454 – Ancona Città – 60124 Ancona
 Tel. 071 5091 - Fax 071 200400

Compartimento della Viabilità per le Marche

Centro A Nucleo C
 Ordinanza n° 9

ANAS S.p.A.



Prot. CAN-0000960-P del 18/01/2010

4427790

Oggetto: S.S. n° 16 "Adriatica" dal km 223+410 al km 267+310, la S.S. n° 73 bis "Di Bocca Trabaria" dal km 16+804 al km 111+380 la S.S. n°687 "Pedemontana delle Marche" dal km 0+000 al km 4+800.
 Lavori di ordinaria manutenzione. Sfalcio erba.

- Alla **DIREZIONE GENERALE ANAS S.P.A.**
 Via Monzambano, 10
 00185 ROMA
- Alla **SALA OPERATIVA NAZIONALE ANAS S.P.A.**
 Via Portuense, 1531
 00148 ROMA
 (mail: d.molini@stradeanas.it)
- Alla **SALA OPERATIVA COMPARTIMENTALE SEDE**
 (mail: c.piccirillo@stradeanas.it)
- Alla **PREFETTURA DI ANCONA**
 (mail: prefettura.ancona@interno.it)
- Alla **PREFETTURA DI PESARO URBINO**
 (mail: prefettura.pesarourbino@interno.it)
- Al **COMPARTIMENTO DI POLIZIA STRADALE ANCONA**
 (mail: polstradacomp.an@poliziadistato.it)
- Alla **SEZIONE DI POLIZIA STRADALE PESARO**
 (mail: polstradasez.ps@poliziadistato.it)
- Alla **QUESTURA DELLA POLIZIA DI STATO ANCONA**
 (mail: gab.quest.an@pecps.poliziadistato.it)
- Alla **QUESTURA DELLA POLIZIA DI STATO PESARO**
 (mail: gab.quest.pu@pecps.poliziadistato.it)
- Al **COMANDO PROVINCIALE CARABINIERI ANCONA**
 (mail: provancdo@carabinieri.it)
- Al **COMANDO PROVINCIALE CARABINIERI PESARO**
 (mail: provpuedo@carabinieri.it)
- Al **COMANDO PROVINCIALE DEI VIGILI DEL FUOCO ANCONA**
 (mail: comando.ancona@vigilfuoco.it)
- Al **COMANDO PROVINCIALE DEI VIGILI DEL FUOCO PESARO**
 (mail: comando.pesaro@vigilfuoco.it)
- Alla **REGIONE MARCHE - ASSESSORATO VIABILITÀ ANCONA**
 (mail: funzione.mobilitaltrasporti@regione.marche.it)
- Alla **PROVINCIA DI ANCONA**
 Via Ruggeri, 5
 60100 ANCONA (FAX 071/54876)
- Alla **PROVINCIA DI PESARO URBINO**
 Via Gramsci, 4
 61100 PESARO (FAX 0721/359295)
- Al **COMUNE DI PESARO**
 (mail: comune.pesaro@emarche.it)
- Al **COMUNE DI URBINO**
 (mail: polmunicipale@comune.urbino.ps.it)
- Al **COMUNE DI BORGO PACE**
 (mail: comune.borgo-pace@provincia.ps.it)
- Al **COMUNE DI FANO**
 Via S. Francesco d'Assisi, 76 (FAX 0721/887368)
 61032 FANO (PU)
- Al **COMUNE DI FERMIGNANO**
 Via G. Mazzini, 3 (FAX 0722/332336)
 61033 FERMIGNANO (PU)
- Al **COMUNE DI FOSSOMBRONE**
 (mail: comune.fossombrone@provincia.ps.it)
- Al **COMUNE DI GABICCE MARE**
 (mail: ufficiollpp@comune.gabicce-mare.ps.it)
- Al **COMUNE DI MERCATELLO SUL METAURO**
 (mail: comune.mercatello@provincia.ps.it)
- Al **COMUNE DI MONDOLFO**
 (mail: comune.mondolfo@provincia.ps.it)

SINCERT





- Al **COMUNE DI SANT'ANGELO IN VADO**
P.zza Umberto I, 1 (FAX 0722/654500)
61048 SANT'ANGELO IN VADO (PU)
- Al **COMUNE DI SANT'IPPOLITO**
Via Raffaello, 104 (FAX 0721/728148)
61040 SANT'IPPOLITO (PU)
- Al **COMUNE DI SERRUNGARINA**
(mail: comune.serrungarina@provincia.ps.it)
- Al **COMUNE DI URBANIA**
P.zza della libertà, 1 (FAX 0722/317246)
61049 URBANIA (PU)
- Al **COMUNE DI SENIGALLIA**
(mail: comune.senigallia@emarche.it)
- Alla **REDAZIONE DEL CORRIERE ADRIATICO**
ANCONA (mail: regione@corriereadriatico.it)
- Alla **REDAZIONE DEL CORRIERE ADRIATICO**
PESARO (mail: pesaro@corriereadriatico.it)
- Alla **REDAZIONE DEL RESTO DEL CARLINO**
ANCONA (mail: cronaca.ancona@ilcarlino.net)
- Alla **REDAZIONE DEL RESTO DEL CARLINO**
PESARO (mail: cronaca.pesaro@ilcarlino.net)
- Alla **REDAZIONE DEL MESSAGGERO**
ANCONA (mail: ancona@ilmessaggero.it)
- Alla **REDAZIONE DEL MESSAGGERO**
PESARO (mail: pesaro@ilmessaggero.it)
- All' **AGENZIA ANSA**
ANCONA (mail: ansa.ancona@ansanet.it)
- All' **AGENZIA GIORNALISTICA ITALIA**
ROMA (mail: redazione.nazionale@agi.it)
- Alla **RAI**
ANCONA (mail: tg.marche@rai.it)
- A **TV CENTRO MARCHE**
JESI (AN) (mail: redazione@tvcentromarche.it)
- Al **C.C.I.S.S. - POSTAZIONE ANAS**
ROMA (mail: cciss@stradeanas.it)
- Alla **TRASPORTOUNITO - FIAP**
00197 ROMA (mail: info@trasportounito.org)
- Al **CENTRO OPERATIVO 118**
ANCONA
(mail: 118.ancona@ospedaliriuniti.marche.it)
- Al **CENTRO OPERATIVO 118**
PESARO (mail: fax118@ospedalesansalvatore.it)
- Al **COMITATO PROVINCIALE CROCE ROSSA ITALIANA**
ANCONA (mail: cri.ancona@gmail.com)
- Al **COMITATO PROVINCIALE CROCE ROSSA ITALIANA**
PESARO
(mail: comitatoprovincialecripu@serviziglobali.biz)
- All' **IMPRESA FLORA NAPOLI S.R.L.**
Via Arturo Lepoli snc (FAX 081/7746153)
80026 CASORIA (NA)
- Al **CAPO CANTONIERE SORVEGLIANTE**
PICCININI Claudio
Via S. Veronica Giuliani, 9 (FAX 0722/818547)
61048 SANT'ANGELO IN VADO (PU)
- Al **CAPO CANTONIERE SORVEGLIANTE**
AGOSTINI Massimo
Via Ginestre, 24 (FAX 0721/854183)
61040 BORGO PACE (PU)
- Al **CAPO CANTONIERE SORVEGLIANTE**
PAOLACCI Giampiero
Via Morgagni, 10 (FAX 0721/23761)
47100 RIMINI (RN)
- All' **AREA TECNICA ESERCIZIO**
Centro A - Nucleo C
(mail: m.catalani@stradeanas.it)
SEDE
- Al **CATASTO STRADE**
SEDE (mail: r.bontempo@stradeanas.it)
- All' **UFFICIO RELAZIONI CON IL PUBBLICO**
SEDE

Per opportuna conoscenza e norma si trasmette copia dell'ordinanza relativa all'oggetto.

IL CAPO COMPARTIMENTO
(Ing. *Orlando Fagioli*)



Anas SpA Società con Socio Unico
Cap. Soc. € 2.269.892.000,00 – Iscr. R.E.A. 1024951 – P.IVA 02133681003 – C.F. 80208450587
Sede legale: Via Monzambano, 10 – 00185 Roma – Tel. 06 44461 - Fax 06 4456224
Sede Compartimentale: Via Isonzo, 15 - Casella Postale 454 – Ancona Città – 60124 Ancona
Tel. 071 5091 - Fax 071 200400

Compartimento della Viabilità per le Marche

Centro A Nucleo A-C
Ordinanza n° 9

ANAS S.p.A.



Prot. CAN-0000960-P del 18/01/2010

4427790

Strada Statale n° 16 “Adriatica”- n° 73 bis “Di Bocca Trabaria”- n° 687”Pedemontana delle Marche”

IL CAPO COMPARTIMENTO

PREMESSO:

- che sono in corso i lavori di sfalcio erba lungo la SS. 16 “Adriatica” dal km 223+410 al km 267+310, la SS. 73 bis “Di Bocca Trabaria” dal km 16+804 al km 111+380 e la SS. 687 “Pedemontana delle Marche” dal km 0+000 al km 4+800;

CONSIDERATO che per motivi di carattere tecnico e per ragioni di sicurezza della circolazione stradale occorre, durante le attività lavorative, sia lungo i tratti a carreggiata unica che a doppia carreggiata, regolamentare il traffico in funzione dell'avanzamento del cantiere di lavoro;

VISTI:

- gli Artt. 5 comma III e 6 comma IV lett. b del Codice della Strada D. Lgs. 30.04.1992 n° 285, che conferiscono all'Ente proprietario della strada il potere di stabilire con ordinanza obblighi, divieti e limitazione di carattere temporaneo o permanente alla circolazione stradale fuori dei centri abitati;
- l'Art. 7 del D.L. 8 luglio 2002 n° 138 convertito in legge con modificazioni dalla Legge 8 agosto 2002 n° 178;
- il D.M. 10.07.2002;

SENTITO il Responsabile del Procedimento;

ORDINA

- L'istituzione del cantiere mobile, regolamentato mediante movieri o con l'ausilio di idonei veicoli muniti di frecce di deviazioni, come previsto dal Codice della Strada, nei tratti a due corsie lungo la SS. 16 “Adriatica” dal km 223+410 al km 267+310, la SS. 73 bis “Di Bocca Trabaria” dal km 16+804 al km 79+000 e la SS. 687 “Pedemontana delle Marche” dal km 0+000 al km 4+800 dalle ore **0:00** del **18.01.2010** alle ore **24:00** del **31.12.2010**;
- L'istituzione del cantiere mobile, regolamentato mediante movieri o con l'ausilio di idonei veicoli muniti di frecce di deviazioni, come previsto dal Codice della Strada, nei tratti a quattro corsie dal Km 79+000 al Km 111+380 della SS. 73 bis “Di Bocca Trabaria”, compresi gli svincoli, con chiusura della corsia di destra, dalle ore **0:00** del **18.01.2010** alle ore **24:00** del **31.12.2010** secondo l'avanzamento dei lavori.

Dispone altresì che la presente ordinanza sia inserita nella raccolta ufficiale agli atti di questo Compartimento e resa nota al pubblico mediante apposizione dei prescritti segnali stradali, come da schema allegato TAV. 39 e 62 del supplemento straordinario alla Gazzetta Ufficiale n. 226 del 26.09.2002, a cura e spese dell'Impresa esecutrice dei lavori Flora Napoli srl – Via Arturo Lepoli snc 80026 Casoria (NA) (Fax 081-7746153), la quale avrà l'obbligo della guardiania diurna e notturna dell'impianto segnaletico del cantiere di lavoro.

E' fatto obbligo a chi spetti di rispettarla e farla rispettare.

IL CAPO COMPARTIMENTO

(Ing. *Guido Regioli*)

SINCERT



TAVOLA 39

Cantiere mobile su
carreggiata a due corsie
chiusura della corsia
di destra

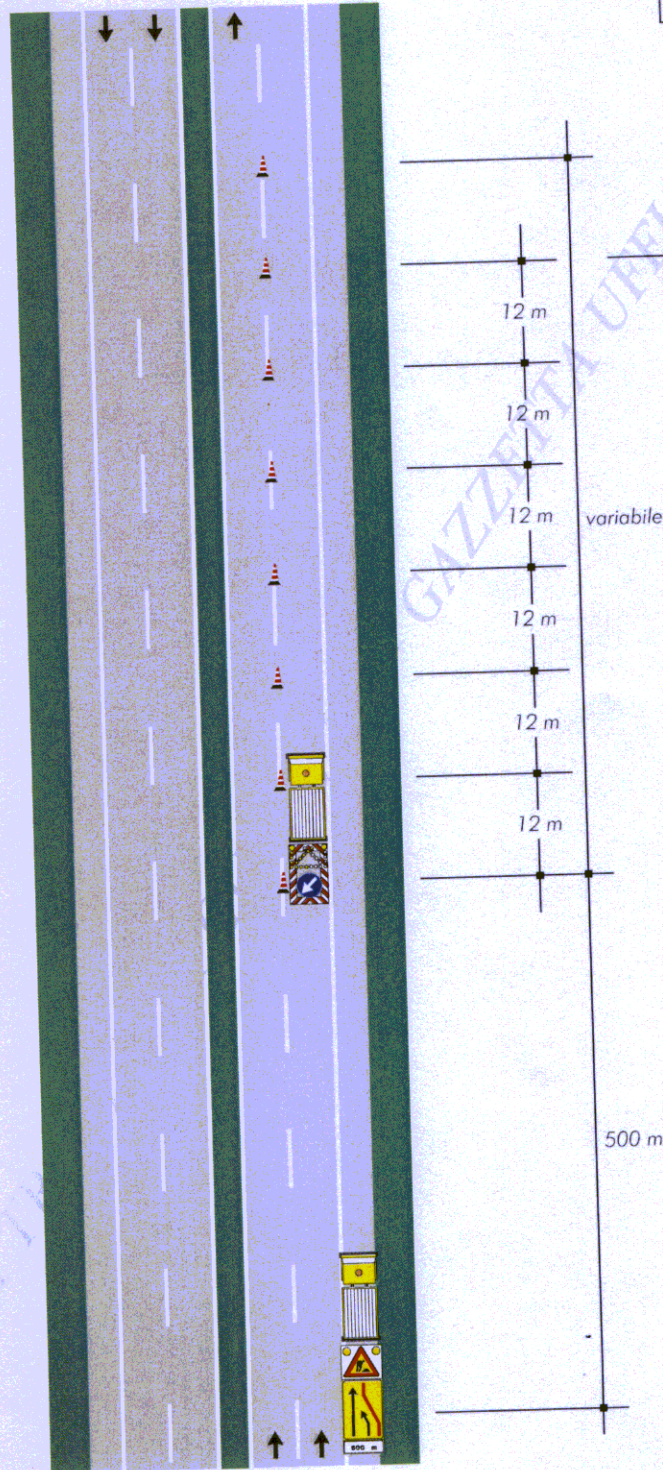

COPIA

TAVOLA 62

*Cantiere mobile assistito
da moviere su strada
ad unica carreggiata*

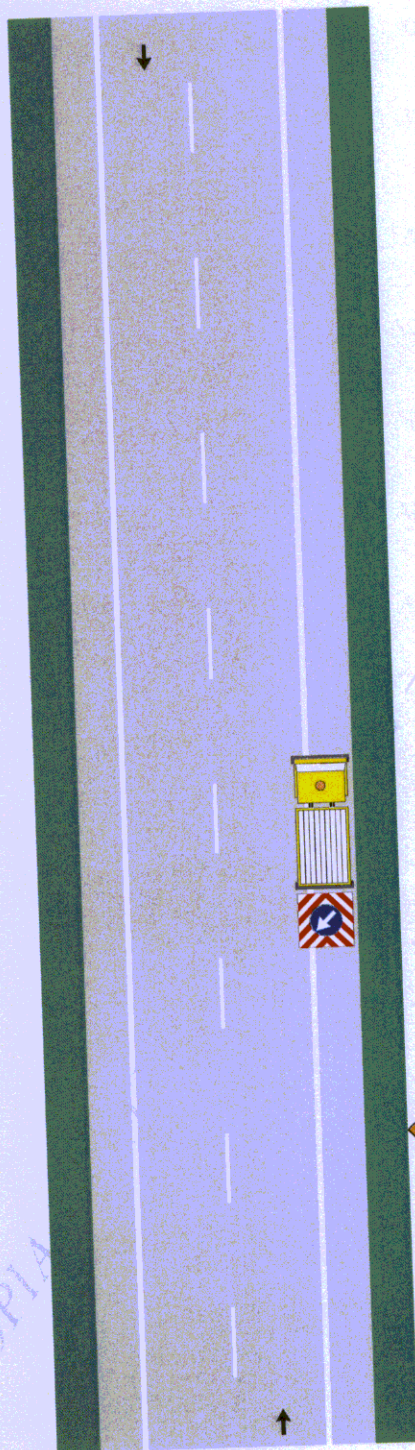

Nota:
Questo tipo di cantiere mobile è ammesso solo in caso di strade interessate da traffico modesto, tale da non richiedere l'istituzione di sensi unici alternati. La distanza tra il moviere e il veicolo operativo è funzione della velocità massima ammessa sulla strada